

SERVICES DE L'ÉTAT EN POITOU-CHARENTES

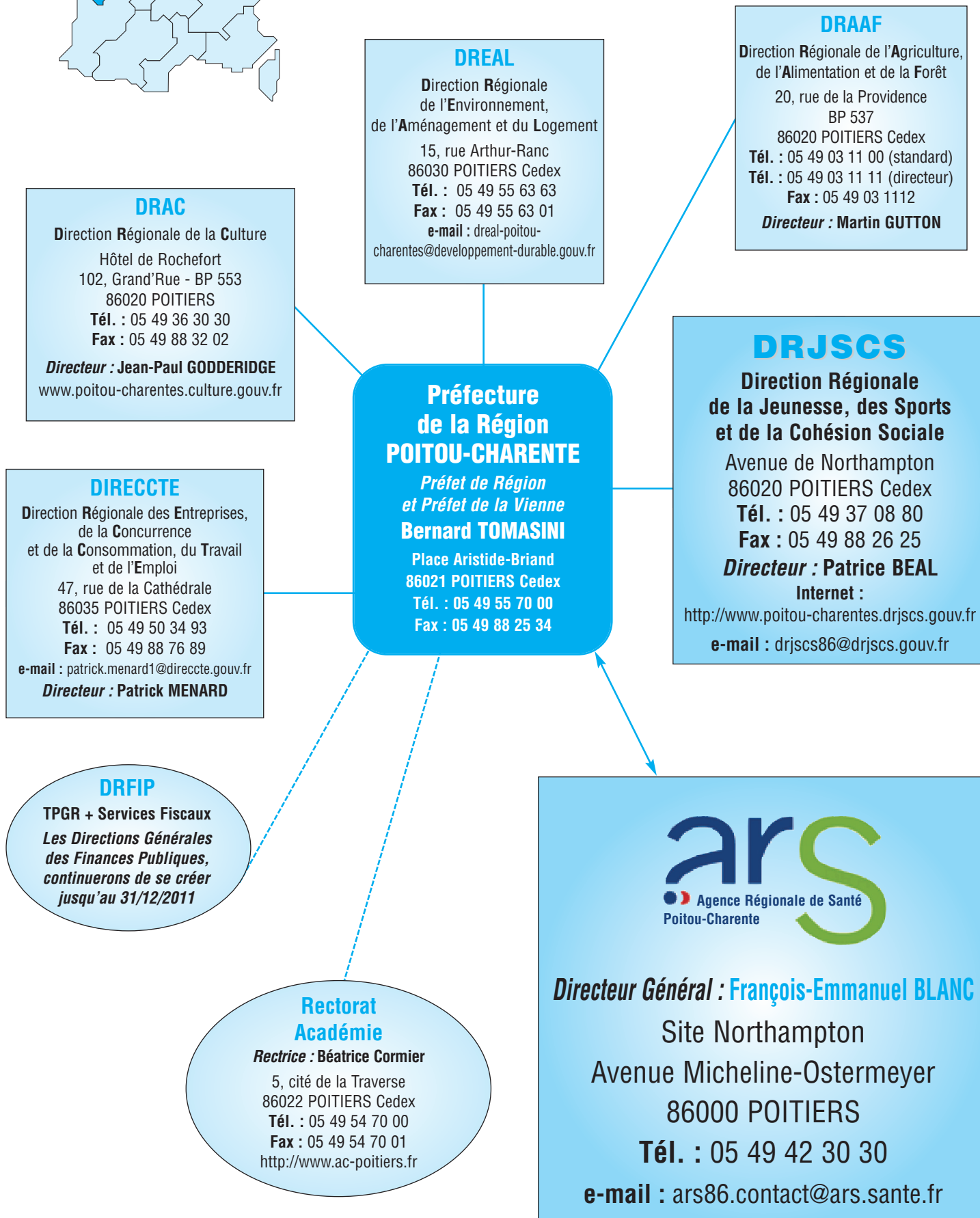

DÉLÉGATIONS TERRITORIALES DE L'ARS DE POITOU-CHARENTES

Délégation Territoriale de la Charente

8, rue du Père-Joseph-Wrésinski - BP 11408
16017 ANGOULÊME Cedex

Téléphone : 05 45 97 46 00

ars86-contact@ars.sante.fr

Délégation Territoriale de la Charente-Maritime

2, avenue de Fétilly
17021 LA ROCHELLE Cedex 1

Téléphone : 05 46 68 49 00

ars86-contact@ars.sante.fr

Délégation Territoriale des Deux-Sèvres

30, rue Thiers - BP 19104
79061 NIORT Cedex 9

Téléphone : 05 49 06 70 00

ars86-contact@ars.sante.fr

Délégation Territoriale de la Vienne

Site Northampton
Rue Micheline-Ostermeyer
86000 POITIERS

Téléphone : 05 49 42 30 00

ars86-contact@ars.sante.fr

SERVICES PUBLICS DE L'ÉTAT EN POITOU-CHARENTES

D.R.J.S.C.S POITOU-CHARENTES

4, Rue Micheline Ostermeyer – BP 86559
86020 POITIERS CEDEX

Tél : 05.49.42 30 30 - Fax : 05.49.44 27 23

Directeur : Patrice BEAL

Internet : <http://www.poitou-charentes.drjscs.gouv.fr>

E-mail : drjscs86@drjscs.gouv.fr

D.D.C.S VIENNE

Avenue de Northampton - BP 10560
86021 POITIERS CEDEX

Tél : 05 49 44 83 50

Directeur : Françoise LINSOLAS

E-mail : francoise.linsolas@sante.gouv.fr

D.D.C.S.P.P. DEUX-SÈVRES

115 Rue Langlois - BP 527
79022 NIORT CEDEX

Tél : 05 49 77 11 00

Directeur : Christian JEANNE

E-mail : mjs-079@jeunesse-sports.gouv.fr

D.D.C.S.P.P. CHARENTE

7,9 rue de la préfecture - 16000 ANGOULEME CEDEX

Tél : 05 45 97 61 00

Directeur : Jacques PARODI

E-mail : mjs-016@jeunesse-sports.gouv.fr

D.D.C.S. CHARENTE-MARITIME

Cité administrative Duperré - 17000 LA ROCHELLE

Tél : 05 46 35 25 30

Directeur : Thierry PERIDY

E-mail : dd017@jeunesse-sports.gouv.fr

C.R.E.P.S. DE POITIERS

Château de Boivre - 86580 VOUNEUIL-sous-BIARD

Tél : 05.49.36.06.00 - Fax : 05.49.36.06.10

Directeur : Anne SCHIRRER

Internet : <http://www.creps-poitou-charentes.jeunesse-sports.fr>

E-mail : cr086@jeunesse-sports.gouv.fr

PRÉFECTURE DE RÉGION POITOU-CHARENTES

Place Aristide BRIAND

Tél : 05 49 55 70 00 - Fax : 05 49 88 25 34

www.vienne.pref.gouv.fr

Préfet : Bernard TOMASINI

PRÉFECTURE DE LA CHARENTE

7 – 9, Rue de la Préfecture

16000 ANGOULEME

Tél : 05 45 99 61 00 - Fax : 05 45 97 61 16

www.charente.pref.gouv.fr

Préfet : Jacques MILLION

PRÉFECTURE DE CHARENTE MARITIME

38, Rue Réaumur

17017 LA ROCHELLE Cedex 1

Tél : 05 46 27 43 00 - Fax : 05 46 41 10 30

www.charente-maritime.pref.gouv.fr

Préfet : Henri MASSE

PREFECTURE DES DEUX SEVRES

4, Rue Duguesclin – BP 522

79099 NIORT Cedex 9

Tél : 05 49 08 68 68 - Fax : 05 49 08 67 08

www.deux-sevres.pref.gouv.fr

Préfet : Christian BARRET



Site Northampton
 Avenue Micheline-Ostermeyer
 86000 POITIERS
 Tél. : 05 49 42 30 30
 Mail : ars86.contact@ars.sante.fr
<http://www.ars.poitou-charentes.sante.fr>

ORGANISATION GÉNÉRALE DE L'ARS POITOU-CHARENTES

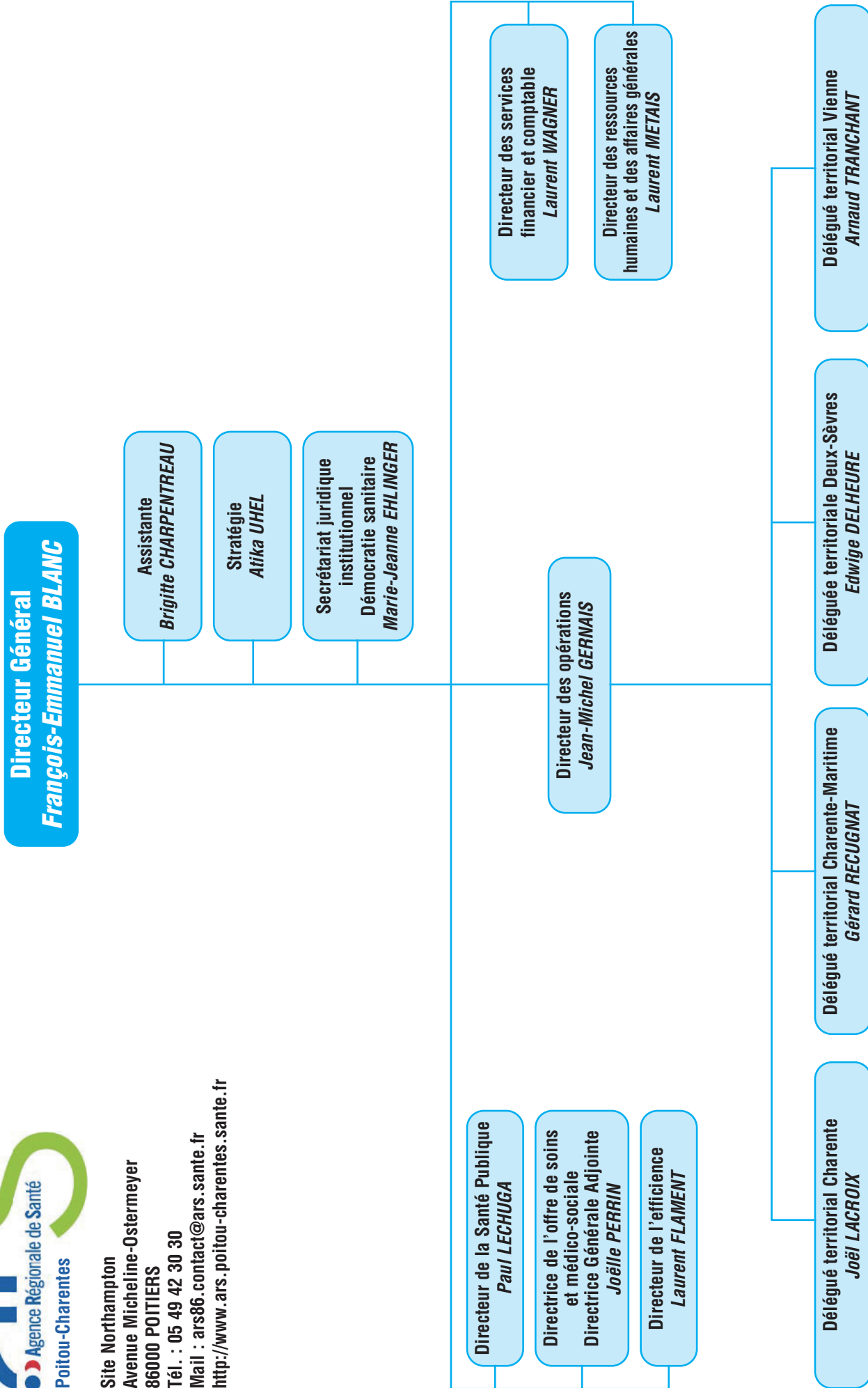

Direction Régionale de la Jeunesse, des Sports et de la Cohésion Sociale Poitou-Charentes

D.R.J.S.C.S POITOU-CHARENTES

4, Rue Micheline Ostermeyer - BP 86559
86020 POITIERS CEDEX

Tél : 05.49.42 30 30 - Fax : 05.49.44 27 23

Directeur : Patrice BEAL

Internet : <http://www.poitou-charentes.drjscs.gouv.fr>

E-mail : drjscs86@drjscs.gouv.fr

Directeur régional : Patrice BÉAL

Directeur adjoint : Christian TARDY

Adjoint au directeur : Bruno SULLI

LÉGENDE

ACMO : agent chargé de la mise en œuvre des règles d'hygiène et de sécurité du travail

CTS : conseiller technique sportif

RES : recensement des équipements sportifs

Secrétariat de direction : **Mauricette PINTURAUD**, **Sandrine AVELINE**

Mission suivie de la modernisation de l'État : **Nathalie SAVIGNY**

Mission ACMO* : **Patrick DESMARTINS**

POLITIQUES SPORTIVES

Cécile BIGNET

Équipement, RES*, Sport de nature

Conseiller : **Sébastien MORAWICE**

Soutien administratif et financier :

Lucie VINCENT

Sport de haut niveau et lutte anti-dopage

Conseiller : **Manuel COTINAUD**

Soutien administratif et financier :

Monique BOUFFARD

Prévention et protection de la santé et des conduites à risques

Médecin conseiller : **Dr Claude GOU-BAULT**

Soutien administratif et financier :

Nathalie SIMEON

Soutien au mouvement sportif régional

Conseiller en charge des publics prioritaires :

Frédéric ROELAND

Soutien administratif et financier :

Monique BOUFFARD et Nathalie SIMEON

MISSION D'INSPECTION, D'OBSERVATION ET PERFORMANCE

Patrick GALLOUX

Membres permanents :

Jérôme CERISIER et Virginie SPINNATO

Membres associés et référents de leur pôle :

Sandrine LE MINOR, Cécile BIGNET et Mathieu LACROIX

Correspondants pour la mission inspection :

Stéphanie FRÉMONT

PROTECTION SOCIALE

Philippe LE LANN

Tribunaux des affaires de sécurité sociale :

Charente : **Patricia CROIZARD**

Charente-Maritime : **Dominique DEFRAIN**

Deux-Sèvres : **Gérard BEAUFILS**

Vienne : **Sylvie FILLON**

Tribunal du contentieux et de l'incapacité :

Patricia SURAULT, Françoise STHELE-GEAY, Marylène CHOUPIN

FORMATION, CERTIFICATION ET EMPLOI

Dominique ROUSSARIE

Professions sociales

Coordinatrice : **Christine DUMANS**

Inspectrices : **Christine DUMANS et Sophie CAILLET**

Soutien administratif : **Françoise BALLO-RAIN, Anne GELLEBART et Fabienne STRUBHART**

Professions de santé

Coordinatrice : **Christine DUMANS**

Inspectrice : **Nathalie SAVIGNY**

Soutien administratif : **Marylène AURIAULT, Marie-André CARLIER, Véronique CHAMPEAU et Christine BOISARD**

Professions sport, jeunesse et éducation populaire

Coordinatrice : **Ghislaine OUVARD**

Champ sport

Conseillers : **Ghislaine OUVARD, Mathieu LACROIX, Jean-Pierre PERRIN et Christophe RICHALET**

Soutien administratif et financier :

Patrick DESMARTINS et Christine CHASSEPORT

Champ jeunesse et éducation populaire

Conseillers : **Françoise GIROU-DELEBECQUE et Yveline MÜLLER**

Soutien administratif et financier :

Véronique PIRIS, Fabienne RATAJCZAK et Marie-Anne MAZOT

Secrétariat du pôle : **Nicole BENEAT**

RESSOURCES HUMAINES ET ADMINISTRATION GÉNÉRALE

Emmanuel ROUETTE

Bureau des ressources humaines

Gestion des emplois :

Anne-Marie ROCHER

Gestion des personnels :

Claudine DELPLANCQ

Conseillère pour la formation continue :

Françoise GIROU-DELEBECQUE

Suivi administratif et financier :

Sandrine AVELINE

Bureau des ressources matérielles

Coordinatrice : **Monique MOREL**

Gestion du fonctionnement et de la logistique :

David GILARDOT et Robert ARNAUD

Bureau des ressources financières

Budgets de fonctionnement et d'intervention :

Jeanine VILLENAVE et Nadine AIGRAIN

Cellule des systèmes d'information et de la communication

Exploitation et administration des ressources informatiques :

Vincent KLOTZ

Communication : **Lucie VINCENT**

29 CTS* PLACÉS AUPRÈS DE 13 FÉDÉRATIONS SPORTIVES

Philippe BARRIÈRE, Didier BERNARD, Brigitte BLOIS, Gilles BOUARD, Philippe BOUDAGEAU, Mario BOURDAGEAU, Anthony BOURDON, Jérôme BRIOIS, Christophe CAILLABET, Sophie COURET, Thibaud DELAUNAY, Danièle DESMIER, Thierry FRANÇOIS, René FRANQUEVILLE, Marie GASPARD, Thierry GAULT, François GIBOUIN, Christophe GRIMPRET, Gérard LACROIX, Bruno LE GAL, Cédric LEROY, Jean-Paul MARTIN, Martine MARTIN, David NOLOT, Lionel PERRIN, Gwénaél PESETEL, Marc REINE, Pascal RAMBEAU, Arnaud ROUST